WESTERN DERGISI NO:15

RiNGO

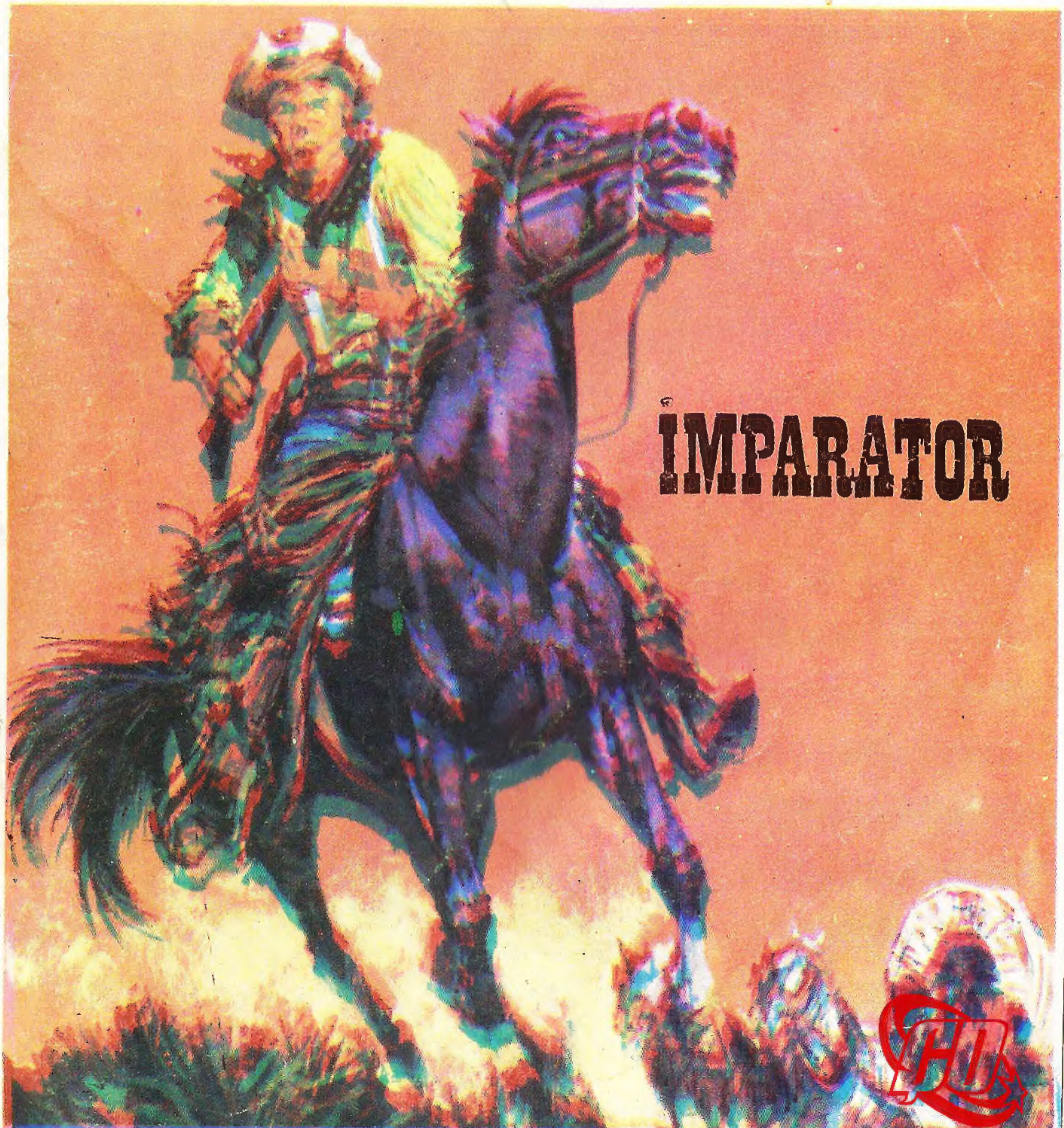

RİNGONUN BİRİNCİ CİLDİ LÜKS LAKE KAPAK İÇİNDE ÇIKTI

RİNGO WESTERN DERGİSİ
sahibi ve sorumlu yönetmeni:Mehmet Kemal Benli
kapak filmleri:Lithofset. iç filmler:Ajans Ekspres
baskı:Atlas Ofset Basımevi. cilt: Fazilet Cilt Evi
adres:Saadet İşhanı kat 5 caaloğlu tel: 27 30 07

NO:I5 FİATI 125 KURUŞ

RİNGO

Cambazlar İMPARATOR'u

BASKI VE YAYIN TARİHİ: 5.7.1970.

NEHRİ GEÇERSE, KANADADA SAYILIR!.
PEŞİNDEN GİDEMEYİZ O ZAMAN..
GEÇMEDEN DURDURMALIYIZ!..
ACELE ET, RALF!
ATEŞ EDECEĞİM!
ONLARLA KAPIŞSAM, BENZETİRİM AMA..
..CANIM KAVGA ETMEK İSTEMİYOR!
MACERAPERESTLER RİNGO GİBİ DUYGULU DAVRANMADILAR...
SPANNNG!
UHHH...!
VURDUN!
KEMENT ATIP ÇEKİN BURAYA!.
SUYUN YÜZÜNE ÇIKMADI!
SADECE YARALADIĞIMI SANIYORUM!.
NE YARALAMASI ?!. ÖLDÜRDÜN ONU!
SUYUN DİBİNİ BOYLADI!!
3.

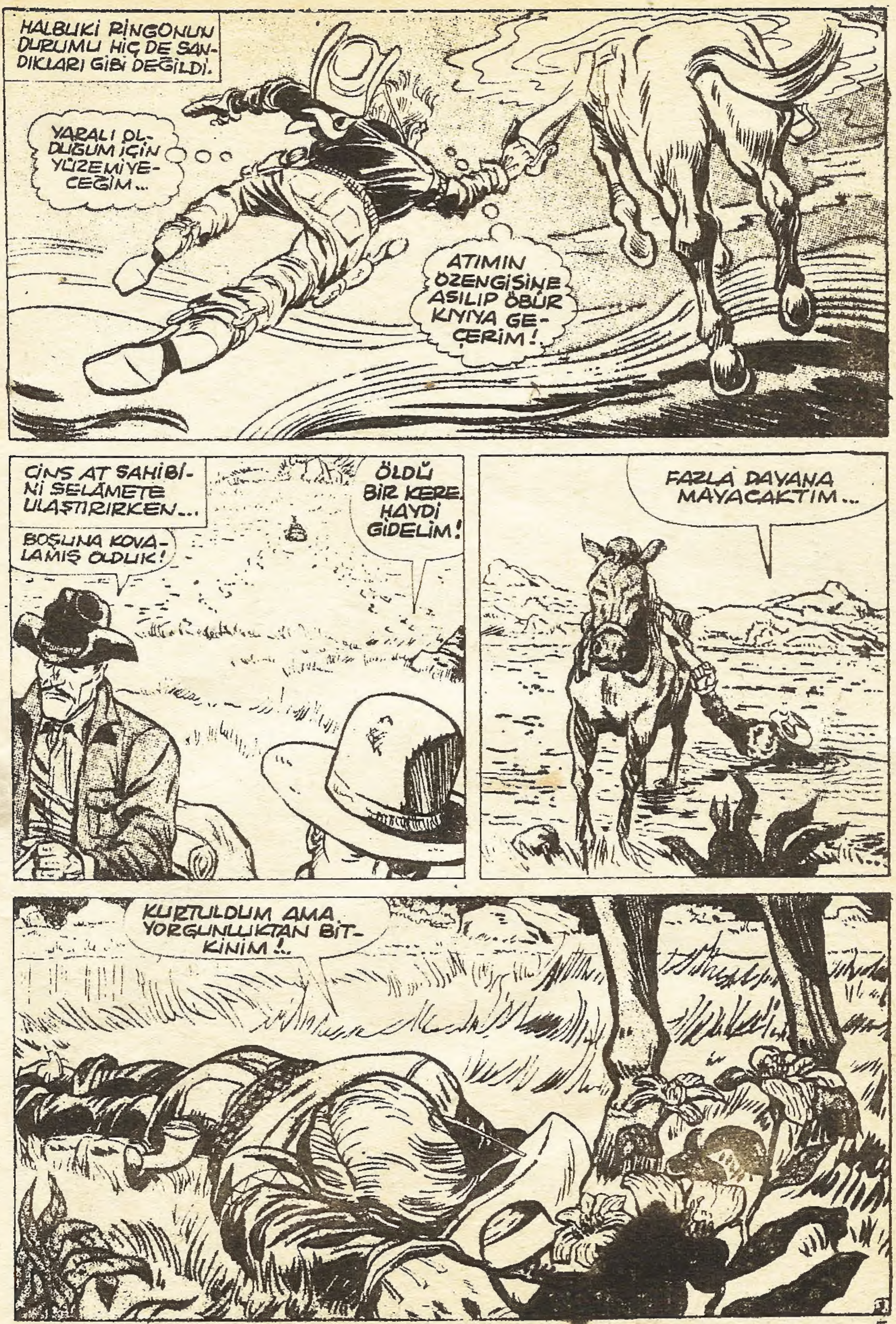
HALBUKİ RİNGONUN DURUMU HİÇ DE SANDIKLARI GİBİ DEĞİLDİ.
YARALI OLDUĞUM İÇİN YÜZEMİYECEĞİM...
ATIMIN ÖZENGİSİNE ASILIP ÖBÜR KIYIYA GEÇERİM!
CİNS AT SAHİBİNİ SELÂMETE ULAŞTIRIRKEN...
BOŞUNA KOVALAMIŞ OLDUK!
ÖLDÜ BİR KERE. HAYDİ GİDELİM!
FAZLA DAYANAMAYACAKTIM...
KURTULDUM AMA YORGUNLUKTAN BİTKİNİM!..

RİNGO GÜNEŞTE UZANIP GÜNEŞLENİRKEN DİKKATİMİZİ BAŞKA YÖNE ÇEVİRELİM...
AĞAÇ NEREDEYSE DEVRİLMEK ÜZERE!
TAM BU SIRADA ODUNCUYU TUTAN İP KOPUVERDİ...
FAKAT ADAM ÜRKECEĞİ YERDE...
...AĞACI TEKMELEYİP GERİLEDİ...
GENE BAŞIM BELÂDA!..
AMA BİRKAÇ TAKLA...
HIZIMI YAVAŞLATIP...
ŞU DALI TUTMAMA...
VE KEDİ GİBİ YERE İNMEMİ SAĞLAR!
4

İYİ MİSİN, JOE?!
ONA BİRŞEY OLMAZ!.
AKROBAT GİBİ ÇEVİKTİR!..
AMA NERDEYSE ÖBÜR DÜNYAYI BOYLUYORDUM.
HADİ ARTIK İŞİMİZE DÖNELİM!..
GECE AĞAÇ KESMEYE HA?.
BU İŞTEN BIKTIM ARTIK!. KOZUMU OYNAYACAĞIM!..
BİRAZ SONRA JOE SANDIKTAN GARİP BİR ELBİSE ÇIKARDI..
AYLARDIR BU İŞİ BIRAKMAK İSTİYORDUM. İŞTE FIRSAT!..
ALMASINI BECEREN İÇİN ÜLKE PARA DOLU..
BEN DE BECERİRİM..
ELLİ MİL CİVARDA BİR TEK POLİS YOK!. AKROBATLIĞIMDAN FAYDALANMALIYIM.
ŞU ELBİSELERİ ÜZERİME GEÇİRDİM Mİ, KİMSE TANIMAZ BENİ!!
ARTIK JOE ÖLDÜ!.YAŞASIN İMPARATÖR!!
5.

O SIRADA YORGUN BİR ATLI ODUNCULARA YAKLAŞIYORDU...
BELKİ BURADA KARNIMI DOYURUP YATACAK BİR YER BULURUM ?!.
BENİ TANIYAN YOK !. BAŞIM DERDE GİRMEZ !!!...
RİNGO ODUNCULARIN YANINA YAKLAŞINCA ADAMLAR TELÂŞA KAPILDILAR...
BU SİLÂHLI ADAM DE NEREDEN ÇIKTI ?!.
TÜFEKLERİMİZİ ALALIM !.
BANA GÖRE BİR İŞ VAR MI ?!
KILĞINI BEĞENMEDİM AMA. ADAMA İHTİYAÇ VAR.. KAHYAYI BİR GÖR BAKALIM !.
BUNA SEVİNDİM !
USLU DURURSAN BİZ DE SEVİNİRİZ !?
RİNGO BÜTÜN GÜN BİR KATIR GİBİ ÇALIŞTI...
BELİNDE TABANCA ÇALIŞMAK ZOR OLMUYOR MU ?!.
TABACASIZ ÇIPLAK SAYILIRIM !
ONLARDAN KURTULMAK İSTERDİM AMA SIRASI DEĞİL !.
O GECE RİNGO RAHAT BİR YATAKTA DERİN BİR UYKU ÇEKTİ...
BELİNDE TABANCASIZ YATMAK NE GÜZEL ?!.
GÜRÜLTÜLÜ GEÇMİŞİMDEN KURTULDUM MU ACABA ?!.
ODUNCULAR UYURKEN BİRİSİ GARİP BİR HAZIRLIĞA GİRİŞİYORDU...
KASANIN İÇİ İŞÇİLERİN PARASIYLA DOLU !!
ŞU ELBİSELERİ GİYİP ONLARI BİR CEPLİYELİM !!

AKROBAT RINGONUN REFLEKSLERINI HESABA KATMAMIŞTI...
DIŞAR-DA SES-SİZ ADIM-LARLA Bİ-RİSİ YÜ-RÜYOR...
ÜZERİNDE DE GARİP BİR ELBİSE VAR...
NAMUSLU BİR İŞ PEŞİN-DE OLDUĞUNU SAN-MIYORUM !?.
BİRAZ BARUT TO-ZU KASAYI AÇMAMA YETER !..
ŞU CAMBAZ KILIKLI ADAMIN NE YAPTI-ĞINA BİR BAKALIM. ?!?
ANLAŞILDI !. KASAYI AÇ-MAYA GEL-MİŞ !!!
BOOOM!
FAKAT ÖTEKİ ODUNCULAR BAŞKA ŞEY SANDILAR...
BU PATLAMA NE? GİDİP BİR BAKALIM !.
ARKADAŞLAR-DAN BİRİDİR !. BOŞ VER !!.
BU SIRADA KASANIN BAŞINDA...
ONLARI HAKETMEK İÇİN ÇOK ÇALIŞTIK ARKADAŞ !. KÖY YERİNE BAKALIM !
İMPARATOR ELİNE GE-ÇİRDİĞİNİ KAPTIR-MAZ !..
7

ÖYLEYSE BEN YERİNE KOYARIM ONLARI!
YERİNDE OLSAM KARIŞMAZDIM BU İŞE!.
ÇENEYİ KES!
RİNGO ATILINCA AKROBAT HAVAYA SIÇRADI...
ÇOK YAVAŞ
KALIYORSUN
KOVBOY!.
VAY CANINA!..
ÖNCE O SİLÂH ÇEKMEZSE BEN DE ÇEKEMEM
GEL EVLÂT! ÇABUK VAZGEÇME!!
YOKSA KORKTUN MU BENDEN.
LUGATİM YAZMAZ BUNU!!!
SABUN GİBİ KAYIYOR YAHU!!
ÖNCE SAĞ GÖSTERİR SIÇRAYINCA SOL İNDİRİRİM.
UNGH!
AYAKTA UYUYORSUN!.
THUD!
UYKUNU ALAMAMIŞSIN!.

GÜRÜLTÜNE BAŞKALARI GELMEDEN KİRİŞİ KIRMAK GEREK !..
KAÇIRMAMALIYIM ONU !..
KASAYI BOŞ GÖREN ODUNCULAR BENİM YAPTIĞIMI SADACAKLAR !,
HERİFİ YAKALAMAM ŞART !.
NEHRE DOĞRU GİDİYOR. SANDALA BİNECEK !.
ÇENESİ DEMİRDEN GALİBA ?! NEHİRDE HESABINI GÖRÜRÜM.
AZ SONRA...
KAÇACAK YERİN KALMADI !.
SENDEN KAÇMAYA HİÇ DE NİYETİM YOK !
APTAL APTAL BAKACAĞINA GEL YAKALA BENİ !!!...
AKROBAT YENİDEN NUMARALARA BAŞLADI...
NEREYE DÜŞECEĞİNİ.. ŞAŞIRMIŞ GİBİ...
BİR HALİN VAR !.
ÜZERİNE ÇIKTIĞIN KÜTÜĞE DÖNDÜN !..
BUNUN SONU KÖTÜ BİTECEĞE BENZER !.
9

GEL BIRAZ OYNAYALIM!
NE O ?!. AYAKTA DURAMIYORSUN!
EYVAH! SUYA DÜŞECEĞİZ GALİBA ?!.
NE GÜZEL DE EĞLENİYORDUK!.
.HOŞLANMADINSA BEN DE GİDERİM.
KAYBETTİĞİMİ KABUL ETMELİYİM.
ODUNCU ARKADAŞLARA İMPARATORUN SELÂMINI SÖYLE!.
BEN SUDAN ÇIKANA KADAR KAÇACAK..
PEŞİNE DÜŞEMEM.. ISLAK TABANCALARIM ÇALIŞMAZ!.
DERT BAŞLIYOR. ODUNCULAR GÖRÜNDÜ!.
TUTUN! KAÇIRMAYIN ELİNİZDEN.
ÇEK ELİNİ TABANCANDAN!
GÖRDÜĞÜM AN NE MAL OLDUĞUNU ANLAMIŞTIM!
SÖYLE BAKALIM, PARALAR NERDE ?!.
HADİ KONUŞ!
YANILDIĞINIZI SÖYLESEM BANA İNANMAYACAKSINIZ!.
BİZİ ENAYİ MI SANDIN?
ATLI POLİS GELİNCEYE KADAR BAĞLI KALSIN!.
BENİ SUÇLU SANMAKTA HAKLILAR!

ALTI SAAT SONRA...
KALK BAKALIM! ÇAVUŞ SENİ GÖTÜRMEYE GELDİ.
DIŞARDA..
PARANIN YERİNİ MUTLAKA SÖYLETİRİZ!.
DİKKAT ET YOLDA NUMARA YAPMASIN!
GÜLE GÜLE ÇAVUŞ!
BİRAZ UZAKLAŞINCA...
DAWSONA GİDECEK OLURSAM, İMPARATORUN YERİNE BENİ...
İÇERİ TIKARLAR! ÇARE DÜŞÜNMELİ.
ŞU OK UCU İŞİME YARAYACAK!
İNANDIRICI NUMARA YAPALIM...
DENGEMİ KAYBETTİM. YARDIM ET.
NUMARA YAPARSAN PİŞMAN OLURSUN!.
ELLERİM BAĞLI!. N'APABİLİRİM Kİ?
AZ DAHA UZANSAM YAKALARIM.
KESKİN TAŞLA İPLERİ KESMEYE BAŞLADI...
YARDIMINA TEŞEKKÜRLER!
AKŞAM DAVSONDA OLMALIYIZ!
BİR SAAT SONRA...
BU İŞ OLDU!..
YÜRÜ ASLANIM!.
SİLÂHINI ÇEKİNCEYE KADAR ŞU ÇALILIKLARA VARIRSAM KURTULDUM!.
KAÇMA KURTULAMAZSIN!

BÖYLE HIZLI KAÇAN AT GÖRMEDİM!
BU UZAKLIKTAN TABANCAYLA VURAMAM!..
BLAM!
BOŞUNA KURŞUN HARCAMAMALI!..
KAÇTI AMA PEŞİNİ BIRAKMAYACAĞIM!.
YABANCI OLDUĞU İÇİN CİVARI BENİM KADAR BİLEMEZ.
YAKALADIĞIMDA KAÇTIĞINA PİŞMAN OLACAK!!!.....
ORADAN BİRKAÇ MİL ÖTEDE İMPARATÖR YENİ PLANLAR PEŞİNDEYDİ...
SAKİN BİR KASABAYA BENZİYOR!. BANKASI DA VAR.
YENİ BİR SOYGUN İÇİN MÜKEMMEL BİR YER.. HE HE HE!..
İŞLER İYİ YÜRÜYECEĞE BENZİYOR!.
KANADA SINIRINDAKİ BU KASABADA ÇALIŞKAN VE NAMUSLU İNSANLAR YAŞIYORLARDI...
KENDİMİZE BİR ŞERİF BULSAK İYİ OLUR!
BURADA HERKES KENDİ İŞİNDE. CÜRÜM İŞLEYECEK KİMSE YOK!
ŞU PARAYI SAKLA. KAZANMAK İÇİN BİR AY UĞRAŞTIM!..
O ANDA SURATI MASKELİ HAYDUT İÇERİ GİRDİ...
SELÂM BAYLAR!
FAZLA MERASİME KAÇMADAN PARALARI UÇLANIN!..
KAÇ KİŞİ OLDUĞUMUZU GÖRMÜYOR MUSUN!
SOYTARILARA KAPTIRACAK PARAMIZ YOK!
12

SİZ DAHA İMPARATORUN KİM OLDUĞUNUZU BİLMİYORSUNUZ!
SENİ BİR TEMİZLEYELİM BAKALIM! ÇOK KONUŞTUN!!
VAY!
NEREYE GİTTİ?
VAY CANINA!.. HERİF PİRE GİBİ!..
KA-POW!
BANKA SOYMAK BENİM İÇİN MESELE DEĞİL!..
AMA FİYAKASIYLA YAPMALIYIM!
İLTİFATA TEŞEKKÜR!
DURUN BAKALIM!..
BİRŞEY GÖRMEDİNİZ DAHA.
ÇOK HAKLISIN BAKALIM!..
AKROBATLARIN İMPARATORU DERLER BANA!
KRAK!
NİŞAN ALMAYA İMKÂN YOK BU HERİFE!!..
KA-POW!
ÇOK SEVİMLİ İNSANLARA BENZİYORSUNUZ!!.
HELE ÜÇÜNÜZ BİR ARAYA GELİNCE!..
OOOOF!
BU KADAR EĞLENCE YETER!
PARALARI ALIP GİDELİM ARTIK!..
KRAK!
NE İSTERSEN YAP?!
13

İMPARATOR MACERALARINA DEVAM ETTİ..
BARİ HAYDUTLAR ÇIKMASA!.
AĞAÇLARA TIRMANMAK BU SEFER İŞE YARADI!.
KORKMA ALTINLARI YERİNE TESLİM EDERİZ.
İSMİNİ DUYDUĞUMUZ HAYDUT OLMALI BU!.
AKILLIYSANIZ ALTINLARI UÇLANIN!.
DEDİĞİNİ YAPMAKTAN BAŞKA ÇARE YOK FRANK!.
BU SIRADA BİR KAÇAK PLÂNLAR HAZIRLIYORDU...
AKROBATI KOVALAMAKTA FAYDA YOK!. YAKALIYAMIYORUM....
EN İYİSİ ONU ÜZERİME ÇEKMEK. BİR FİKRİM VAR!.
BİRKAÇ GÜN SONRA BİR YOLCU OTELLERDEN BİRİNE GELİR..
KILIĞIM İYİCE DEĞİŞTİ!.
KASAYA BIRAKACAK KIYMETLİ EŞYANIZ VAR MI?
VAR AMA KASANIZA GÜVENEMİYECEĞİM KADAR KIYMETLİ!!!
OOO!. ALTIN OLMALI!!.
HAYIK! KOCA BİR ZÜMRÜT TAŞ!..
HERHALDE PAHA BİÇİLMEZ BİRŞEYDİR!.
BU HABER KULAKTAN KULAĞA AKROBATA KADAR GİDER.
ŞİMDİ O SOYTARI KILIKLIYI BEKLEYELİM !!!...
AMA RİNGOYU ARAYAN BİRİ DAHA VARDI...
TARİF ETTİĞİNİZ GİBİ BİRİSİ İKİ GÜN EVVEL ELİNDE BİR VALİZLE GELDİ.
KILIK DEĞİŞTİRMEKLE ELİMDEN KAÇACAĞINI SANIYORSA YANILIYOR!
DRY
GOOD
14.

BİRKAÇ GECE SONRA CAMBAZ İLK HATASINI İŞLİYORDU...
KİMSELER YOK! BU İŞİ YAĞDAN KIL ÇEKER GİBİ BİTİRECEĞİM!
APTAL ODADAN ÇIKARKEN PENCEREYİ AÇIK BIRAKMIŞ!.
İŞTE TAŞ DA MASANIN ÜZERİNDE!.
KİMİN APTAL OLDUĞUNU GÖRÜRÜZ!.
İMPARATOR APIŞIP KALDI...
ANLADIN DOSTUM!. O ZÜMRÜT SAHTE!.
DEMEK Kİ BİR TUZAKTI BU ?!..
AMA ELİMDEKİ SİLÂH SAHTE DEĞİL!..
SENİ YAKALAYIP KENDİMİ TEMİZE ÇIKARMALIYIM!
BENİ FAKA BASTIRACAĞINI SANDIN HA ?!.
UHHH...
GELECEK SEFER KARŞILAŞACAĞIMIZ YERİ BEN SEÇECEĞİM.
OFF!. BAŞIM!!.
RINGO KENDİNE GELDİĞİNDE..
BU SEFER ELİMDEN KURTULAMAZ ARTIK!!
SAHTE BİR TAŞ İÇİN NE ZAHMET!.
15.

RİNGO ÖFKEYLE AVININ ÜZERİNE ATILDI...
BEN ONU GİBİ CAMBAZ DEĞİLİM. ÜSTÜNE DÜŞMEZSEM YANDIM!..
AMA DENEMEKTE FAYDA VAR!
TAM HEDEFİN ÜSTÜNE!
UUUHHH!..
AMA HİKÂYEMİZİN ÜÇÜNCÜ KAHRAMANI DA GELİVERDİ..
ELLER YUKARI! SENİ TEVKİF EDİYORUM!
ŞİMDİ GERÇEĞİ ÖĞRENİRSİN ÇAVUŞ!..
POW!
ÇOK İYİMSERSİN!.
İKİSİNE KARŞI KOYAMAM!. TÜYMELİ!!
KİM BU MASKELİ ADAM?
PARALARI ÇALAN ADAM!
BANA İNANMAYACAĞIN İÇİN, SANA İTİRAFI O YAPACAK!.
İŞİTTİN Mİ, PİS CAMBAZ?!
YETİŞTİ BİLE! KAÇAMIYACAĞIM!..
CAMBAZ İÇİN YAPACAK BAŞKA ŞEY KALMAMIŞTI...
MADEM ÇARPIŞMAK İSTİYORSUN, ÇARPIŞALIM!.
ERKEKÇE DÖVÜŞECEĞİZ CAMBAZ İMPARATORU!.
BU DEFA CAMBAZLIK YOK!

CAMBAZ SİLÂHINI ÇEKİNCEYE KADAR BEKLEDİ RİNGO !..
KORKUDAN ELİN Mİ TUTULDU YOKSA ?!
BENİ BEKLEME ÇEKMEĞE BAK SEN...
YOKSA GEÇ KALIRSIN YAŞAMAK İÇİN !..
KA-POW!
UUUHHH...
ŞİMDİ HERŞEYİ ANLAT BAKALIM !..
PEKİ.. PEKİ.! ANLATACAĞIM !.
İTİRAFLAR BİTTİKTEN SONRA...
ARTIK HUZURA KAVUŞTUN RİNGO!
MAZİSİ BENİMKİ GİBİ KARIŞIK OLAN BİR TÜRLÜ HUZURA KAVUŞAMIYOR..
..ONUN İÇİN GENE BATIYA DÖNEYİM BEN...
BENİ YİNE ORALAR PAKLAR
EYVALLAH!
AMA RİNGO ARADIĞINI BİR TÜRLÜ BULAMIYORDU ...
Son.

RİNGO

HAFTAYA

HAKSIZ İNTİKAM

BATI
YOLU
HİKÂYELERİ
KAMARRO
KIZIL
SEYTAN

HUGH !.. RUHLAR TANRISI !. BU PİS JANDARMA NE ARIYOR BURADA?
NE DEDİN ?
ŞEYTANIN İŞİNE BAK !
BU JANDARMANIN KOMANÇEROSLARIN ARASINDA NE İŞİ VAR?
HAYAL Mİ GÖRÜYORSUN ? SENİ TANIMIYORUM BEN.
BİR HAFTA ÖNCE BENİ TEVKİF EDİP KARARGAHLARINDAKİ HAPİSHANEYE ATTIRMIŞTI !
ELİNİ SİLÂHINDAN ÇEK NEVADA !.
YANDARMA HA !? O PİS SURATINDAN NEDEN HOŞLANMADIĞIMI ŞİMDİ ANLIYORUM.
GORDEROYLA MATRAK GEÇTİN HA, GRİNGO !? HA HA !.. HESAPLAŞMANIN SIRASI GELDİ !.
ATEŞ ETME GORDERO !
KİM OLDUĞUNU DUYMADIN MI ?

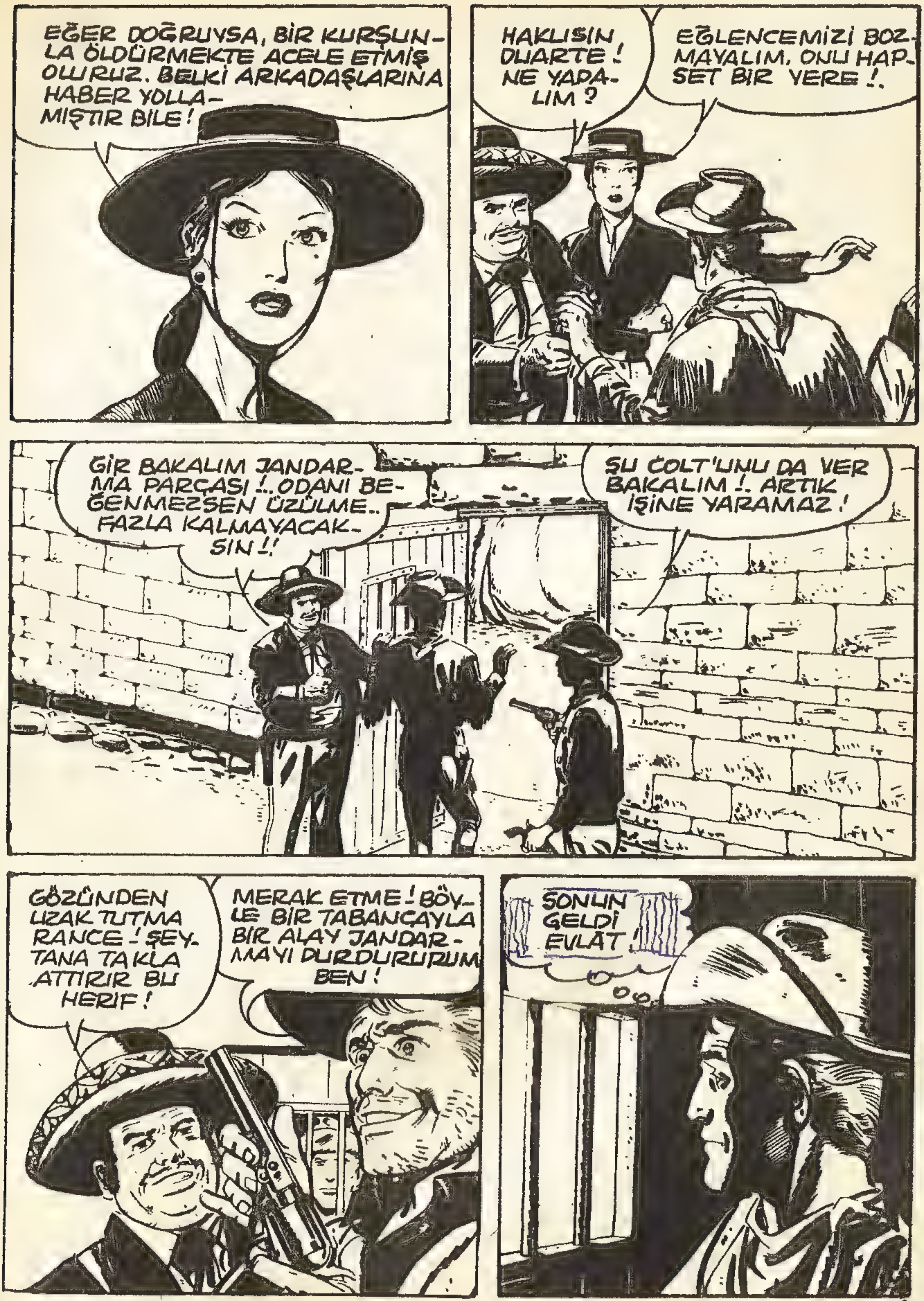
EĞER DOĞRUYSA, BİR KURŞUN-LA ÖLDÜRMEKTE ACELE ETMİŞ OLURUZ. BELKİ ARKADAŞLARINA HABER YOLLA-MIŞTIR BİLE!
HAKLISIN, DUARTE! NE YAPA-LIM?
EĞLENCEMİZİ BOZ-MAYALIM, ONU HAP-SET BİR YERE!.
GİR BAKALIM JANDAR-MA PARÇASI!..ODANI BE-ĞENMEZSEN ÜZÜLME.. FAZLA KALMAYACAK-SIN!!
ŞU COLT'UNU DA VER BAKALIM!. ARTIK İŞİNE YARAMAZ!
GÖZÜNDEN UZAK TUTMA RANCE! ŞEY-TANA TAKLA ATTIRIR BU HERİF!
MERAK ETME! BÖY-LE BİR TABANCAYLA BİR ALAY JANDAR-MAYI DURDURURUM BEN!
SONUN GELDİ EVLAT!

BU HÜCRE ELMAS GİBİ SERT BİR KAYAYA OYULMUŞ !.. TEK ÇARE KAPIYI ZORLAMAK ?!
BU SIRADA KALBİ KIRILMIŞ OLAN DUARTE LÜKS ODASINA ÇEKİLDİ...
NEVADANIN BÖYLE BİRİSİ OLMASI NE ACI ?!.
HEM TEKSASLI HEM DE JANDARMA!.. YANİ BABAMI ÖLDÜRENLERDEN BİRİ !..
...HERŞEYE RAĞMEN, ONU KANLI KAATİL GORDERO'YA TESLİM ETMEMELİYİM !.. BERABER KAÇARIZ !.. BU HAYATTAN BIKTIM !

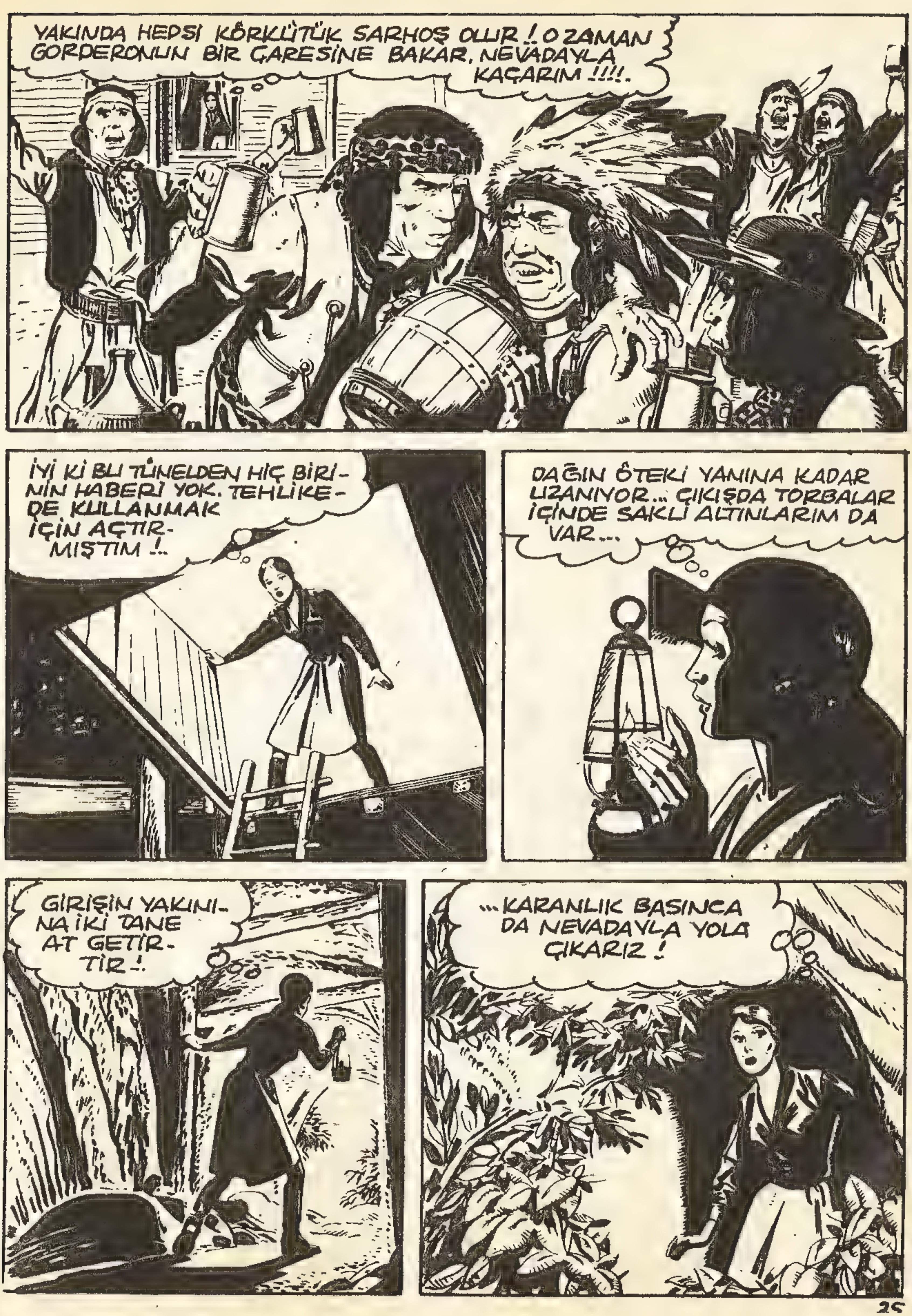

YAKINDA HEPSİ KÖRKÜTÜK SARHOŞ OLUR ! O ZAMAN GORDERONUN BİR ÇARESİNE BAKAR, NEVADAYLA KAÇARIM !!!!.
İYİ Kİ BU TÜNELDEN HİÇ BİRİNİN HABERİ YOK. TEHLİKEDE KULLANMAK İÇİN AÇTIRMIŞTIM !..
DAĞIN ÖTEKİ YANINA KADAR UZANIYOR... ÇIKIŞDA TORBALAR İÇİNDE SAKLI ALTINLARIM DA VAR...
GİRİŞİN YAKININA İKİ TANE AT GETİRTİR !
...KARANLIK BASINCA DA NEVADAYLA YOLA ÇIKARIZ !

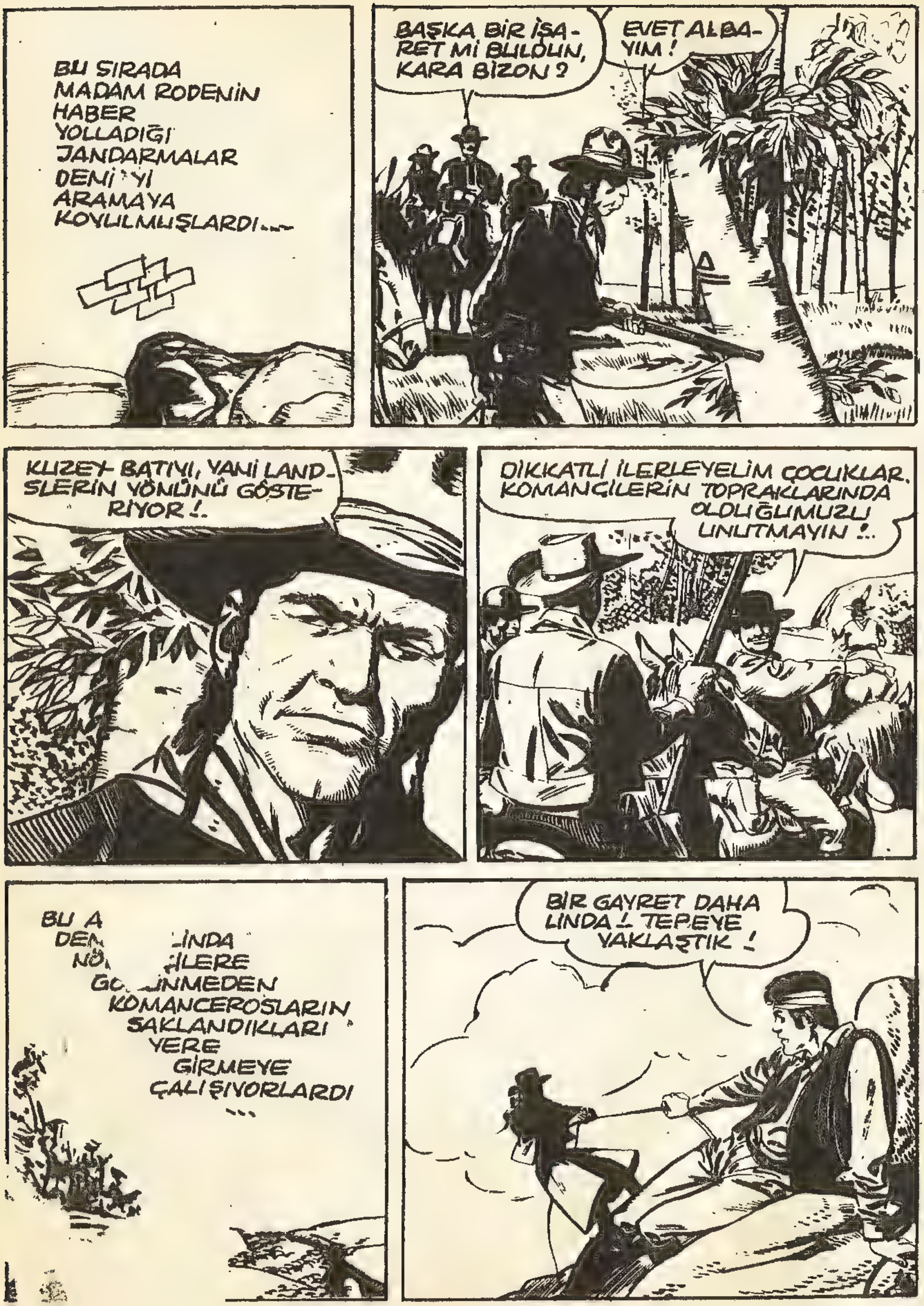
BU SIRADA MADAM RODENİN HABER YOLLADIĞI JANDARMALAR DENİ'Yİ ARAMAYA KOYULMUŞLARDI...
BAŞKA BİR İŞARET Mİ BULDUN, KARA BİZON ?
EVET ALBAYIM !
KUZEY-BATIYI, YANİ LANDSLERİN YÖNÜNÜ GÖSTERİYOR !.
DİKKATLİ İLERLEYELİM ÇOCUKLAR. KOMANCİLERİN TOPRAKLARINDA OLDUĞUMUZU UNUTMAYIN !..
BU A
DEM LİNDA
NÖ İLERE
GÖ İNMEDEN
KOMANCEROSLARIN SAKLANDIKLARI YERE GİRMEYE ÇALIŞIYORLARDI ...
BİR GAYRET DAHA LİNDA !. TEPEYE YAKLAŞTIK !

VARABİLECEĞİMİZİ HİÇ SANMIYORUM, DENİ!
ÇOK İYİ BAŞARDIN. AMA YAPACAK DAHA ÇOK İŞİMİZ VAR!
İŞTE KOMANÇEROSLARIN SAKLANDIKLARI YER. KAMARRO DA ORADA!.. KİM OLDUĞUNU ANLAMAMIŞ OLSALAR BARİ.
BİR DE ORAYA MI GİDECEĞİZ? DÜŞÜNMEK BİLE BAŞIMI DÖNDÜRÜYOR!
HAYIR! AŞAĞIYA İNİP HAYATINI TEHLİKEYE ATMANI İSTEMİYORUM. YALNIZ GİDECEĞİM.
SENİ BİR DAKİKA BİLE YALNIZ BIRAKAMAM DENİ!.. KADIN KOCASIYLA BERABER GİDER.. ALIŞMALIYIM BUNA!!.
BU SIRADA PLANINI UYGULAMAK İSTEYEN DUARTE AVLUDA EĞLENENLERİN YANINA GİTMİŞTİ...

SÖYLE BAKALIM, DUARTE... JANDARMAYA NE CEZA VERECEĞİZ ?!
SEN NE DÜŞÜNDÜN ?
DOSTUMUZ DEMİR GÖBEK NEVADAYA YAPACAĞIMIZ İŞKENCEYİ SEYRETMEKTEN ZEVK DUYACAK !.
TABİİ GORDERO !.. DEMİR GÖBEK KONUŞMAYANLARIN DİLİNİ ÇÖZECEK ÇOK USUL BİLİYOR !
ÇOK GÜZEL BİR FİKİR ! GORDERO, BEN NÖBETÇİLERİ KONTROL EDERKEN SEN ARKADAŞLARIMIZI BİRKAÇ FIÇI DAHA İÇKİ VER !.
GÜNEŞ BATMAK ÜZERE !.. FAZLA VAKTİM KALMADI...

İYİ Kİ GORDERO ÇIKIŞ YOLLUNU GÖRMÜYOR !.. YOKSA NEVADAYLA BENİM İÇİN İYİ OLMAZDI !!.
NÖBETÇİLER DUARTENİN ÇIKIŞINDAN KUŞKULANMADILAR...
DENİ İLE LİNDA KAYALIKLARDAN AŞAĞI İNMEYE ÇALIŞIYORLARDI...
BİRAZ DAHA GAYRET LİNDA !.
ARTIK KAMARRO'YU BULMAKTAN BAŞKA İŞİMİZ YOK !.
SESSİZCE GELDİK VE ŞANSIMIZA BİZİ GÖRMEDİLER !.

BU SIRADA KAMARRO HÜCREDE KAÇMANIN YOLLARINI ARAŞTIRIYORDU...
TAMAM! AKLIMA BİR ŞEY GELDİ... BİR DENEYELİM BAKALIM ?!
HEY, RANCE! SAATLERDİR SUSUZLUKTAN YANDIM. İÇECEK BİRŞEY VERSENE, N'OLUR ?!
HA HA! YANINA YAKLAŞINCA BİR NUMARA YAPACAKSIN DEĞİL Mİ ?!. SUSUZLUĞUN GORDERONUN ALACAĞI İNTİKAM YANINDA HİÇ KALIR !!!
BENİ CANLI ELE GEÇİREMEYECEKLER!
BIRAK ŞİMDİ GIRGIRI!.. N'APIYORSUN ORDA ?

CEVAP VERSENE JANDARMA BOZUNTUSU!
SABREDEMEYEN HAYDUT PENCEREDEN İÇERİ BİR GÖZ ATTI...
HAY SEYTANIN BOYNUZU!
ASMIŞ KENDİNİ!
EĞER ÖLMÜŞSE, GORDERO HİDDETİNDEN BENİ BOGAR!
KAPIYI AÇTIĞINA SEVİNDİM RANCE!

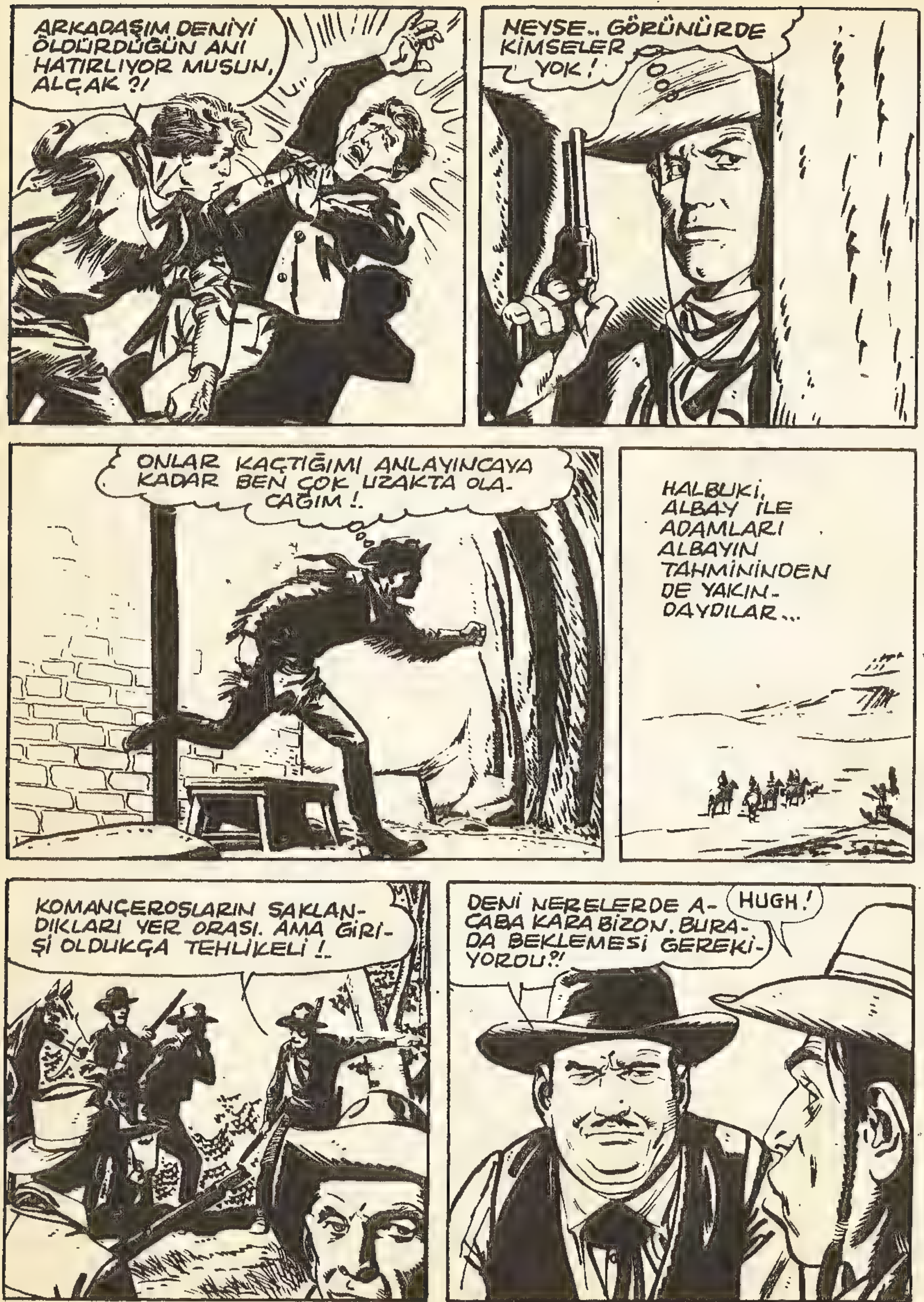
ARKADAŞIM DENİYİ ÖLDÜRDÜĞÜN ANI HATIRLIYOR MUSUN, ALÇAK ?!
NEYSE.. GÖRÜNÜRDE KİMSELER YOK!
ONLAR KAÇTIĞIMI ANLAYINCAYA KADAR BEN ÇOK UZAKTA OLA-CAĞIM!.
HALBUKİ, ALBAY İLE ADAMLARI ALBAYIN TAHMİNİNDEN DE YAKIN-DAYDILAR...
KOMANÇEROSLARIN SAKLAN-DIKLARI YER ORASI. AMA GİRİ-Şİ OLDUKÇA TEHLİKELİ!.
DENİ NERELERDE A-CABA KARA BİZON. BURA-DA BEKLEMESİ GEREKİ-YORDU?!
HUGH!

HEPİNİZ ETRAFA YAYILIN DA ARAYALIM!.. YARIM SAATE KADAR BULAMAZSAK ORAYA HÜCUM EDER CANLARINA OKURUZ !!!.
BU SIRADA DUARTE KOMANÇE-ROSLARDAN KAÇACAKLARI TÜNELİN BAŞINA GELMİŞTİ ...
BEKLEYİN BURDA ASLANLARIM. SONRA İŞİNİZ EPEY ZOR !
GARDİYANIN ÖLDÜRMEM GEREKSE BİLE NEVADAYI KURTARMALIYIM !
FAKAT DUARTE KARANLIK TÜNELDE BİRKAÇ ADIM ATMIŞTI Kİ...
MERHABA DUARTE!.. EPEYDİR SENİ BEKLİYORUZ !! DEĞİL Mİ ARKADAŞLAR!?
GORDERO !

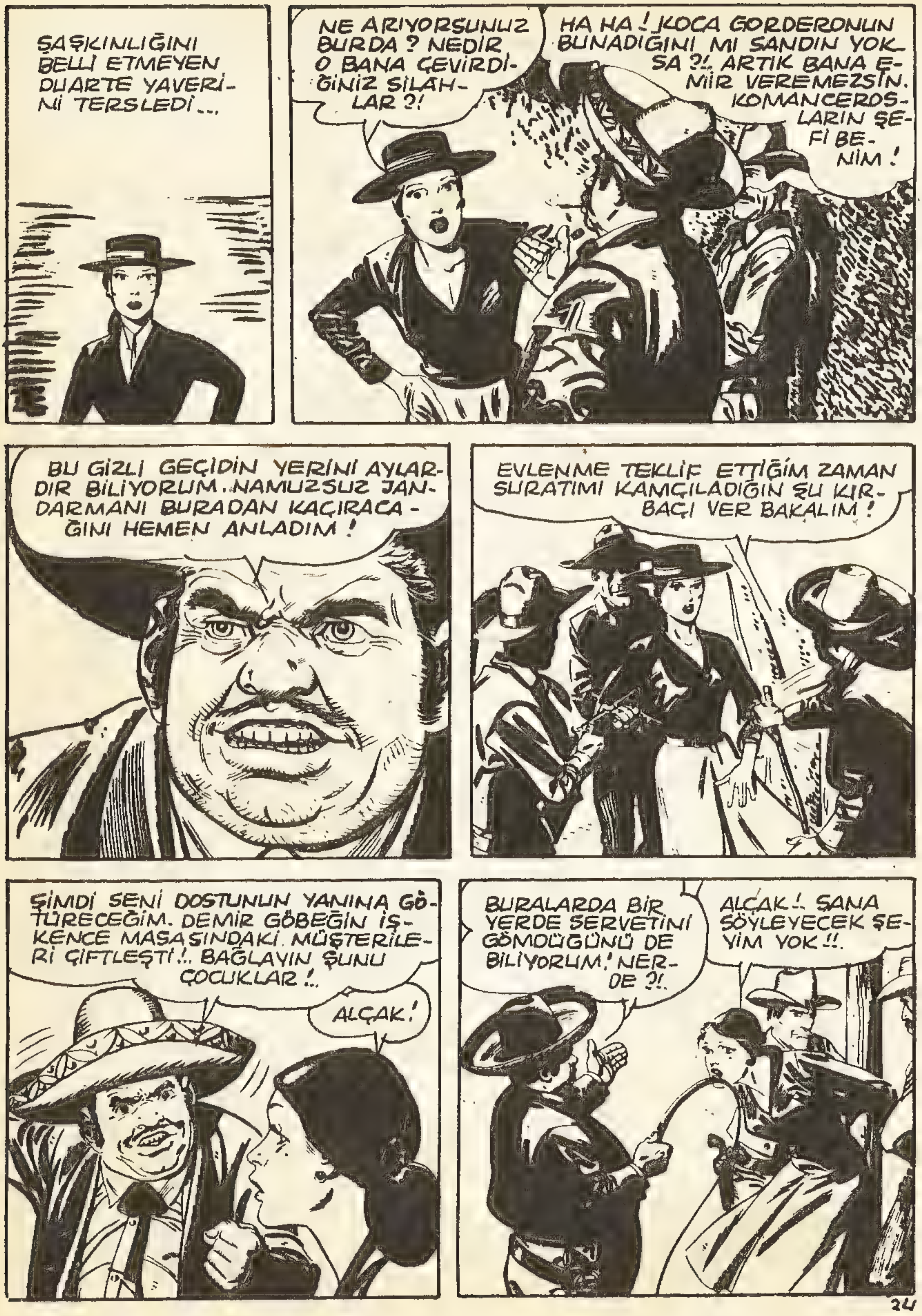
ŞAŞKINLIĞINI BELLİ ETMEYEN DUARTE YAVERİNİ TERSLEDİ...
NE ARIYORSUNUZ BURDA ? NEDİR O BANA ÇEVİRDİĞİNİZ SİLAHLAR ?!
HA HA ! KOCA GORDERONUN BUNADIĞINI MI SANDIN YOKSA ?!. ARTIK BANA EMİR VEREMEZSİN. KOMANCEROSLARIN ŞEFİ BENİM !
BU GİZLİ GEÇİDİN YERİNİ AYLARDIR BİLİYORUM. NAMUZSUZ JANDARMANI BURADAN KAÇIRACAĞINI HEMEN ANLADIM !
EVLENME TEKLİF ETTİĞİM ZAMAN SURATIMI KAMÇILADIĞIN ŞU KIRBACI VER BAKALIM !
ŞİMDİ SENİ DOSTUNUN YANINA GÖTÜRECEĞİM. DEMİR GÖBEĞİN İŞKENCE MASASINDAKİ MÜŞTERİLERİ ÇİFTLEŞTİ !.. BAĞLAYIN ŞUNU ÇOCUKLAR !..
ALÇAK !
BURALARDA BİR YERDE SERVETİNİ GÖMDÜĞÜNÜ DE BİLİYORUM ! NERDE ?!.
ALÇAK !. SANA SÖYLEYECEK ŞEYİM YOK !!.

SEN BİLİRSİN GÜZELİM ?!. SÖYLETECEK BOL VAKTİM VAR !
BİRAZ SONRA BÜLBÜL GİBİ KONUŞACAKSIN !
BU ARA KAMARRO YAVAŞÇA KAMPIN ETRAFINI DÖNMÜŞTÜ...
KAÇTIĞIMIN FARKINA VARMADILAR DAHA... BİR AT BULABİLSEM BELKİ NÖBETÇİLER KARANLIKTA FARKINA VARMADAN KURTULURUM.
DIŞARI ÇIKAN BİRİNDEN BELKİ FAZLA ŞÜPHELENMEZLER !?!
FAKAT...
AAH !..

HAY KÖR ŞEYTAN !. KAMARRO BU !
ADIM BATSIN !. İNŞALLAH KAFASINI KIRMAMIŞIMDIR !
KENDİNE GELDİ DENİ !
ÖBÜR DÜNYADAYIM GALİBA ?!
BU OLAYLARIN DÖNDÜĞÜ SIRADA...
HUUGH !..
BEN DEMİR GÖBEK !. KOMANÇİLERİN ŞEFİ.. HAZIRIM !.. HIK !.. ESİRİN İCABINA BAKALIM !. GETİRİN !.
SEN GİT GETİR !. BENİM, DİZLERİMİN BAĞI ÇÖZÜLDÜ.. HIK.. HIK !
O YAKINLARDA KAMARRO, NENİ VE LİNDA PLÂN KURMAKTAYDILAR...
DEMEK ALBAYLA ADAMLARI BU CİVARDA OLMALI DİYORSUN !?
SANIYORUM !.

EĞER EMİN OLSAYDIK BİR İŞARET VERİP KOMANÇEROSLARI İKİ ATEŞ ARASINDA BIRAKIRDIK !?...
ARAMIZDAN BİRİ KAYALIĞI AŞIP ONLARA HABER VEREBİLİR !..
FAZLA VAKİT ALIR AMA BAŞKA ÇARE YOK !.
HADİ DENİ !.. TANRI YARDIMCIN OLSUN !!.
HUGH!
JANDARMA KAÇMIŞ !.. YETİŞİN KOMANÇİLER !!
DİKKAT DENİ !.. ARKAMIZDA !..
BANG!
EYVAH, ÖLDÜ!
BU SEFER YERİMİZİ ÖĞRENDİLER.. KAVGAYA MECBURUZ !. YÜRÜYÜN !!.

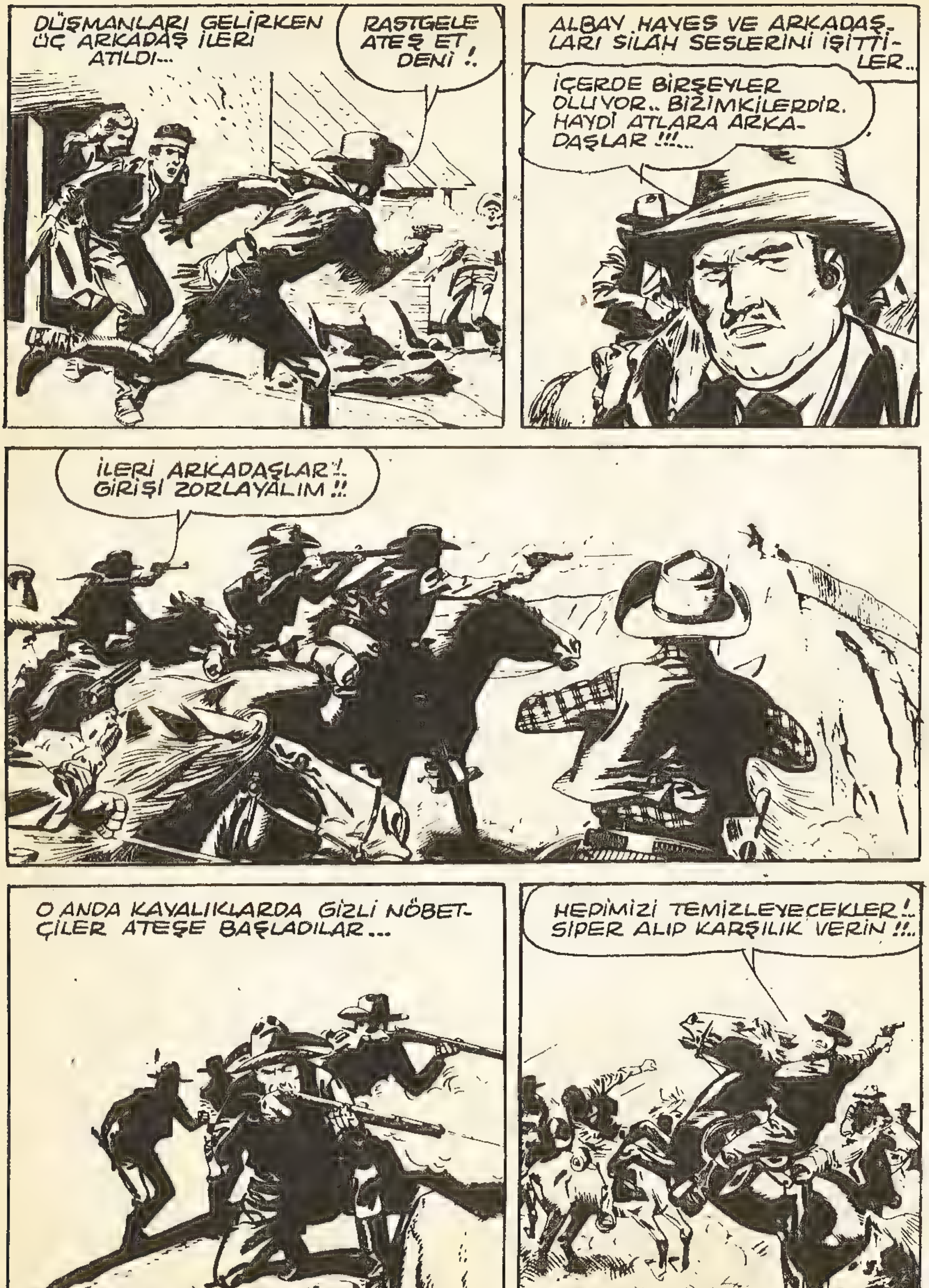
DÜŞMANLARI GELİRKEN ÜÇ ARKADAŞ İLERİ ATILDI...
RASTGELE ATEŞ ET, DENİ !.
ALBAY HAYES VE ARKADAŞLARI SİLAH SESLERİNİ İŞİTTİLER...
İÇERDE BİRŞEYLER OLUYOR.. BİZİMKİLERDİR. HAYDİ ATLARA ARKADAŞLAR !!!...
İLERİ ARKADAŞLAR !. GİRİŞİ ZORLAYALIM !!
O ANDA KAYALIKLARDA GİZLİ NÖBETÇİLER ATEŞE BAŞLADILAR...
HEPİMİZİ TEMİZLEYECEKLER !.. SİPER ALIP KARŞILIK VERİN !!..

GİRİŞTE ÇARPIŞMA VAR KAMARRO!.. ARKADAŞLAR GELDİ !!.
ÇABUK ŞU SİLÂH DEPOSUNA GİRİN !!.
HER YÖNDEN ÜZERİMİZE GELİYORLAR, KAMARRO!
KARŞI KOYMAK İÇİN HERŞEY VAR BURDA. JANDARMALAR İÇERİYE GİRİNCEYE KADAR DAYANMAMIZ ŞART !!.
KOMANÇEROSLAR SAYESİNDE BOL MIKTARDA CEPHANEMİZ VAR! AL ŞU TÜFEKLERİ DE DOLDUR LİNDA!
ELİNDEN GELDİĞİ KADAR ÇABUK BİZE YETİŞTİRMEYE BAK! BIRAZDAN BURASI KURŞUN YAĞMURUNA TUTULACAK!
KOMANÇEROSLARIN GİZLİ KAMPI İÇERDE VE DIŞARDA HARP MEYDANINA DÖNMÜŞTÜ...

FAKAT TÜNELİN İÇİNDE UZAKTAN GELEN SİLÂH SESLERİ YANKI YAPIYORDU...
NE OLUYOR? BU SİLÂH SESLERİ DE NE?
BELKİ KOMANÇİLER SİLÂHLARI DENİYORLARDIR?!
ZANNETMEM! BİR BASKIN FALAN OLMASIN?. GİDİP BAKALIM?!
DUARTE NE OLACAK?!
BAĞLI KAÇAMAZ BİR YERE!
GORDERO HAKLI...İPLER ÇOK SAĞLAM..KURTULAMIYACAĞIM!.
DEMİR GÖBEK NE OLUYOR?!
HA HA!. SÜVARİLER... HIK!.
2

SÜVARİLER ... HIK.. GELDİLER.. AMA ... HIK.. BENİM SİLÂHŞÖRLERİM.. HIK.. ŞEREFE !.
FİTİL GİBİ BU !. SİLÂH SESLERİ DEPO TARAFINDAN GELİYOR... KOŞUN !.

CEPHANELİĞİN BULUNDUĞU TARAFTA YAYLIM ATEŞ DEVAM EDİYORDU ...

ONLAR ÇOK KALABALIKLAR KAMARRO. BAŞ EDEMEYECEĞİZ !.
DUR SEN ! BEN ONLARA BİR HEDİYE HAZIRLIYORUM !.
3

RANCE! DEPO-DA KİM VAR !?
NEVADA VE İKİ YABANCI!
NE ?! O JANDARMAYI KAÇIRDINIZ ELDEN HA ?!
NE YAPIYOR-SUN O PAÇAV-RAYLA ?!
BU GAZLI PAÇAVRAYI DEPOYA ATIP ONLARI YAKACAĞIM!
APTAL! ÜÇ KİŞİ İÇİN CEPHANELİĞİ Mİ UÇURACAKSIN ?!
HEP BERABER HÜ-CUM EDECEĞİZ.
FAKAT HEPİ-MİZİ TEMİZ-LEYECEK-LER!.

KORKAK!..ÖNDE SEN GİDECEKSİN!..
ŞEY..EMREDERSİNİZ!
İLERİ ÇOCUKLAR!..
KOMANCEROSLAR VE KOMANÇİLER DEPOYA DOĞRU ATILDILAR...

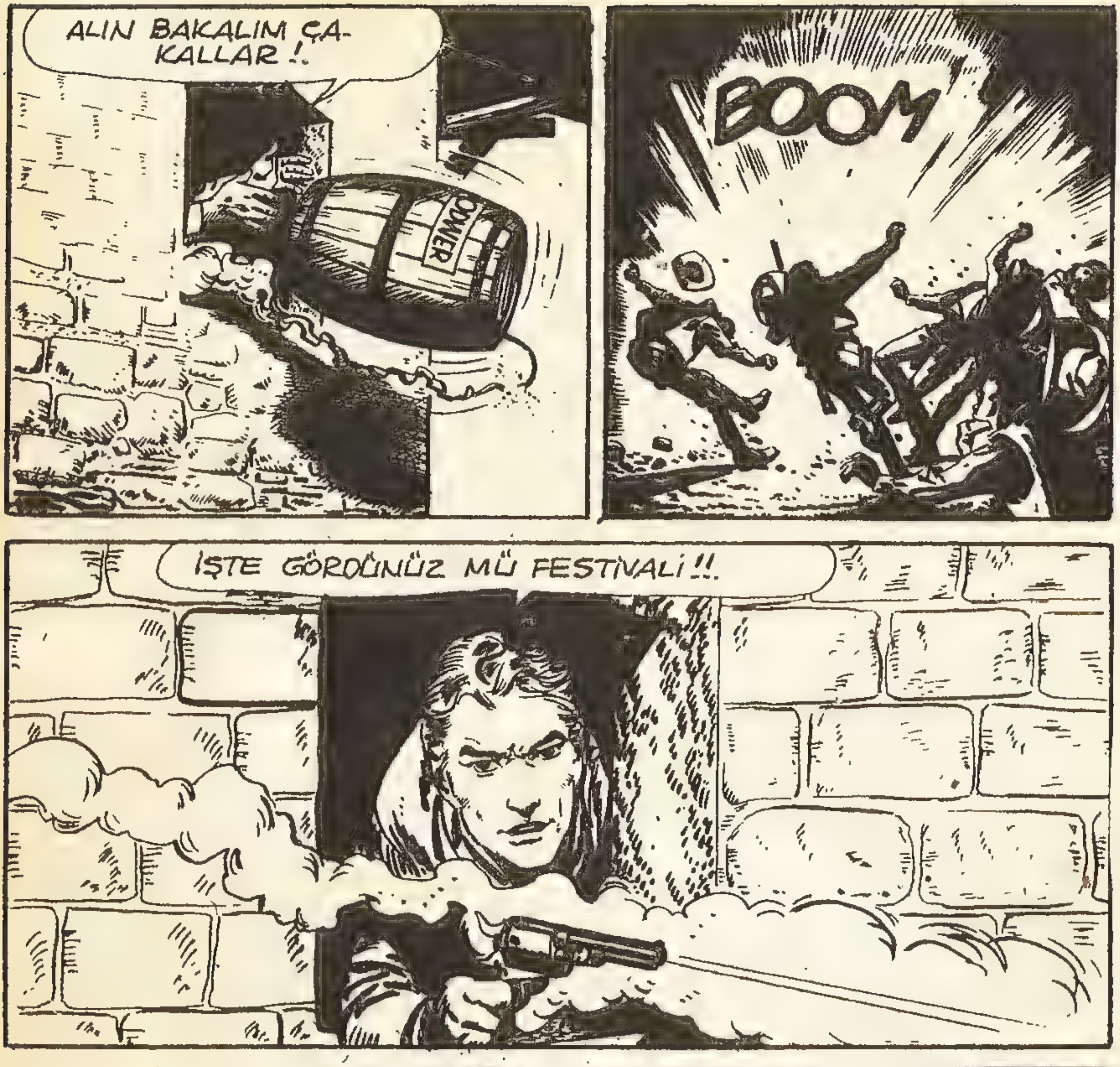
ALIN BAKALIM ÇA-
KALLAR !.
BOOM
İŞTE GÖRDÜNÜZ MÜ FESTİVALİ !!
FAKAT
BU ARADA
BİRKAÇ
KIZILDERİLİ
ARKADAN
DAMA
TIRMAN-
MIŞLARDI...
DENİ, DİKKAT !..
6

DURUN! ŞİMDİ HESABINIZ GÖRÜLÜR!
DENİ!
BANG
BANG
AAAH!..
GELİYORUM!..
AL SANA!

AFERİN DENİ. HEMEN Sİ-LÂHLARI DOL-DUR. YİNE SALDIRACAK-LAR !.
BU HERİFLER KEDİLER GİBİ YEDİ CANLI BE !.
GORDERO!
ŞÜVARİLER DIŞ GEÇİDE DA-YANDILAR.. NE YAPACAĞIZ ?.
GELİYO-RUM ŞİMDİ.
YARINIZ BURADA KALIN ! Dİ-ĞER YARINIZ BENİMLE GE-LİN !!.
CEPHANELİĞE GİREMİYO-RUZ.. DIŞARDAN SIKIŞTIRI-YORLAR.. NE YAPACAĞIZ GORDERO !..
SİZ ATEŞE DEVAM EDİN, BEN BİR ÇARE DÜŞÜNÜRÜM !.
8

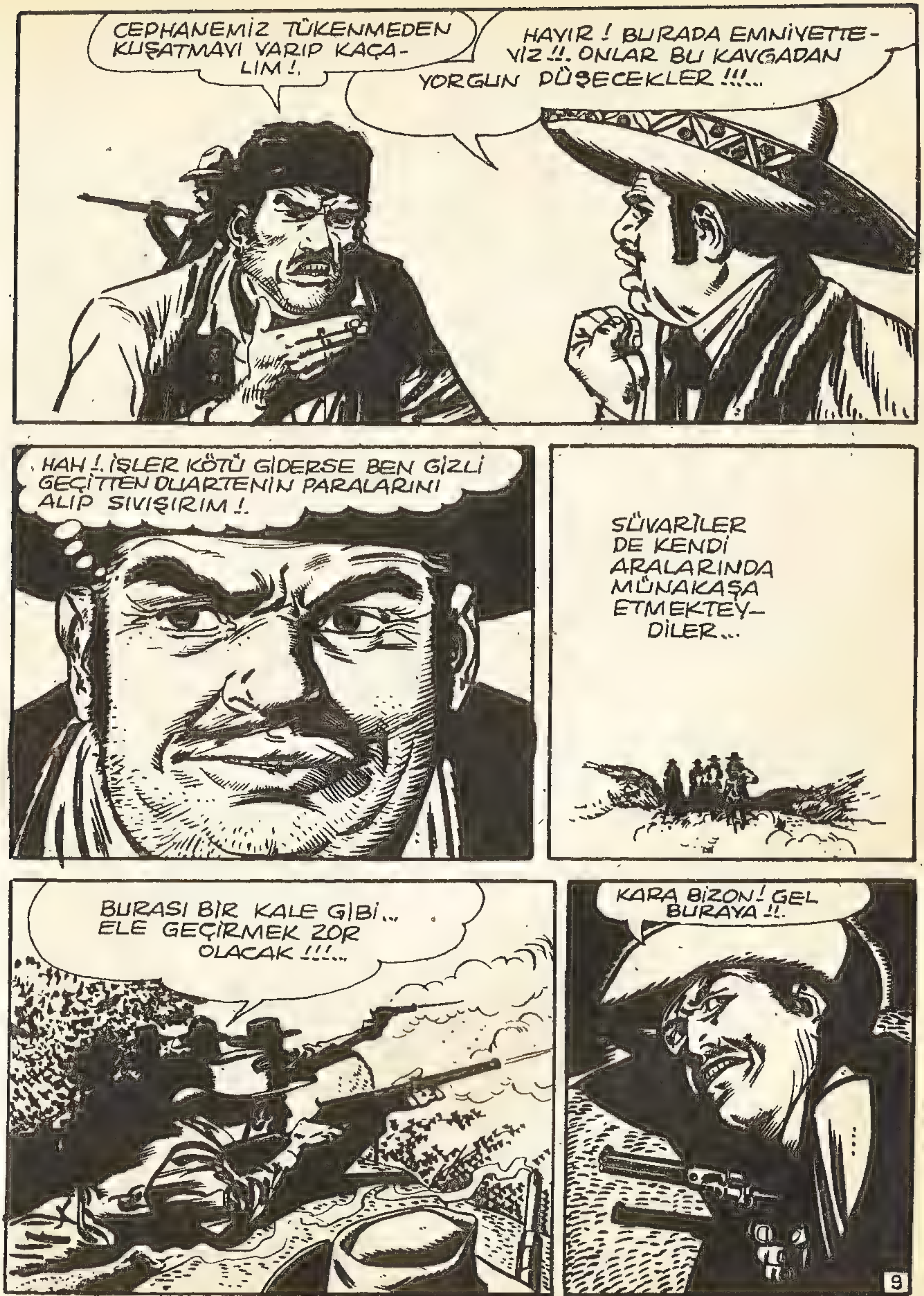

CEPHANEMİZ TÜKENMEDEN KUŞATMAYI YARIP KAÇALIM !.
HAYIR ! BURADA EMNİYETTEYİZ !!. ONLAR BU KAVGADAN YORGUN DÜŞECEKLER !!!...
HAH !. İŞLER KÖTÜ GİDERSE BEN GİZLİ GEÇİTTEN DUARTENİN PARALARINI ALIP SIVIŞIRIM !.
SÜVARİLER DE KENDİ ARALARINDA MÜNAKAŞA ETMEKTEYDİLER...
BURASI BİR KALE GİBİ... ELE GEÇİRMEK ZOR OLACAK !!!...
KARA BİZON ! GEL BURAYA !!.
9

ŞU KAYALIĞIN TEPESİNE TIRMANABİLİRSEN HAYDUTLARI ARKADAN VURABİLİRSİN !?...
DENEYELİM ALBAYIM ?!
KARA ÖKÜZ KAYALARIN ÜZERİNDE BİR KERTENKELE GİBİ SÜRÜNEREK İLERLEDİ...
... YAVAŞÇA TEPEYE TIRMANDI...
BU ARADA DEPONUN ETRAFINDA ÇARPIŞMA DEVAM EDİYORDU...
ADAMLARIN BİR KISMI KAYBOLDULAR DENİ !..
KAMPIN DIŞINDA DA BİR ÇATIŞMA VAR GALİBA KAMARRO !?...
10

EĞER ALBAYLA ADAMLARI GELDİLERSE, ONLARA GİRİŞ YOLUNU AÇMAK LÂZIM!
BUNU NASIL YAPABİLİRİZ Kİ?
SİZ ATEŞ EDEREK BENİ KORUYUN, BEN DIŞARI ÇIKMAYI DENEYECEĞİM!!..
DENİ VE LİNDA YAYLIM ATEŞİ AÇTIKLARI SIRADA KAMARRO ARKA PENCEREDEN ÇIKTI..
GÜÇ AMA BAŞARMAM GEREK!..
11

BİR KİŞİYİ TEMİZLEMEK DE KÂRDIR !.
KAMARRO KENDİNİ GÜÇLÜK LE KAYANIN ARKASINA ATTI...
ZINNNG!!!
ZING!
YOLUNU KESMEK İSTİYORLAR ONLARA ATEŞLE MUKABELE EDELİM !.
BANG
BANG
SAĞOLUN ÇOCUKLAR !. BAŞAR-DIK, BAŞARDIK BU İŞİ !!!...
KAMARRO... SÜVARİLERE KARŞI KOYAN KOMANÇE-ROSLARIN ARKASINA DÜŞMÜŞTÜ...
12

DEVAMI VAR...

EL DESPERADO

STEVE KURNAZCA BIR FIKIR BULDU...
SIZ NEDEN GELDIYSENIZ AYNI ŞEY IÇIN !.
ADAMLARDAN BIRI LAMBAYI KALDIRDI...
ÜZERINDE SUBAY ELBISESI VAR ŞEF !!!...
ÇOK KURNAZDIR !. BILIRIM...
BIZE YARDIM EDER MISIN ?!..
KASABADA BIRILERI DAHA VAR !.
STEVE ANIDEN DÖNÜP ELINI SILAHINA GÖTÜRDÜ...
BU IŞLE ILGILERI YOK. DOKUNMAYIN ONLARA !.
ÖLDÜRMENIZ ZATEN BIR IŞE YARAMAZ !!

HAYDUTLAR GECENİN GEÇME-SİNİ BEKLERKEN DRUG KADINI GÖZLÜYORDU...
SANDIE, STEVLEYDİ.
YAZIK OLDU! İYİ ANLAŞIYORDUK İKİMİZ.
AYRILAN SEN OLDUN!.
BENİ KENDİNE BAĞLAMAN-DAN KORKUYORDUM...
BİRDEN TEHLİKE HABERİ GELDİ...
BİRİSİ BURAYA GELİYOR!.
STEVE'İ MERAK EDEN POLY İDİ BU.
NE VAR STEVE? NE OLUYOR ?!.
DİKKAT BA-BAM PE-ŞİNDEN GE-LİYOR. DUR-DUR ONU POLY!!

İHTİYAR SAM YAVAŞÇA SESLERİN GELDİĞİ YERE YAKLAŞTI...
POLY ÖNÜNE ÇIKTI...
DUR AMCA! STEVE-İN BİRAZ İŞİ VAR!!..
ARKADAŞLARINI DA EVE GETİRSE YA!!!..
KALABALIK OLDUKLARI İÇİN MEYHANEDE KALACAKLAR!!.
BU GECE GARİP ŞEYLER OLUYOR..
İHTİYARI GÖTÜREN POLY TEKRAR STEVE-İN YANINA DÖNDÜ...
EVE GELSEN İYİ OLUR... BABAN MERAKLANDI!.
DRUG ANİDEN LAFA GİRDİ...
SABAHA KADAR BURDAN BİR YERE GİDEMEZSİN!!

OLAYSIZ GEÇEN GECENİN SABAHI HAYDUTLAR HAZIRLIĞA BAŞLADILAR...
HADİ KALK !. VAKİT GELDİ .
DRUG SAATİNE BAKTI...
TAMAM.. GİDİP İKİ ASKERİ ÇAĞIRIN !.
DİKKATİ ÇEKMESİN DİYE İKİ BÖLÜĞÜN MAAŞLARININ BULUNDUĞU SANDIĞI ADİ BİR ARABAYA KOYMUŞLARDI...
AMA BU HABER DUYULMUŞTU...
İŞTE VARDIK !.. BAK BİR SUBAY DA VAR !!
SOKAĞIN ORTASINDA STEVE VE İKİ ADAM ARABAYI BEKLEDİLER...
YAKLAŞIN... HERŞEY YOLUNDA !..

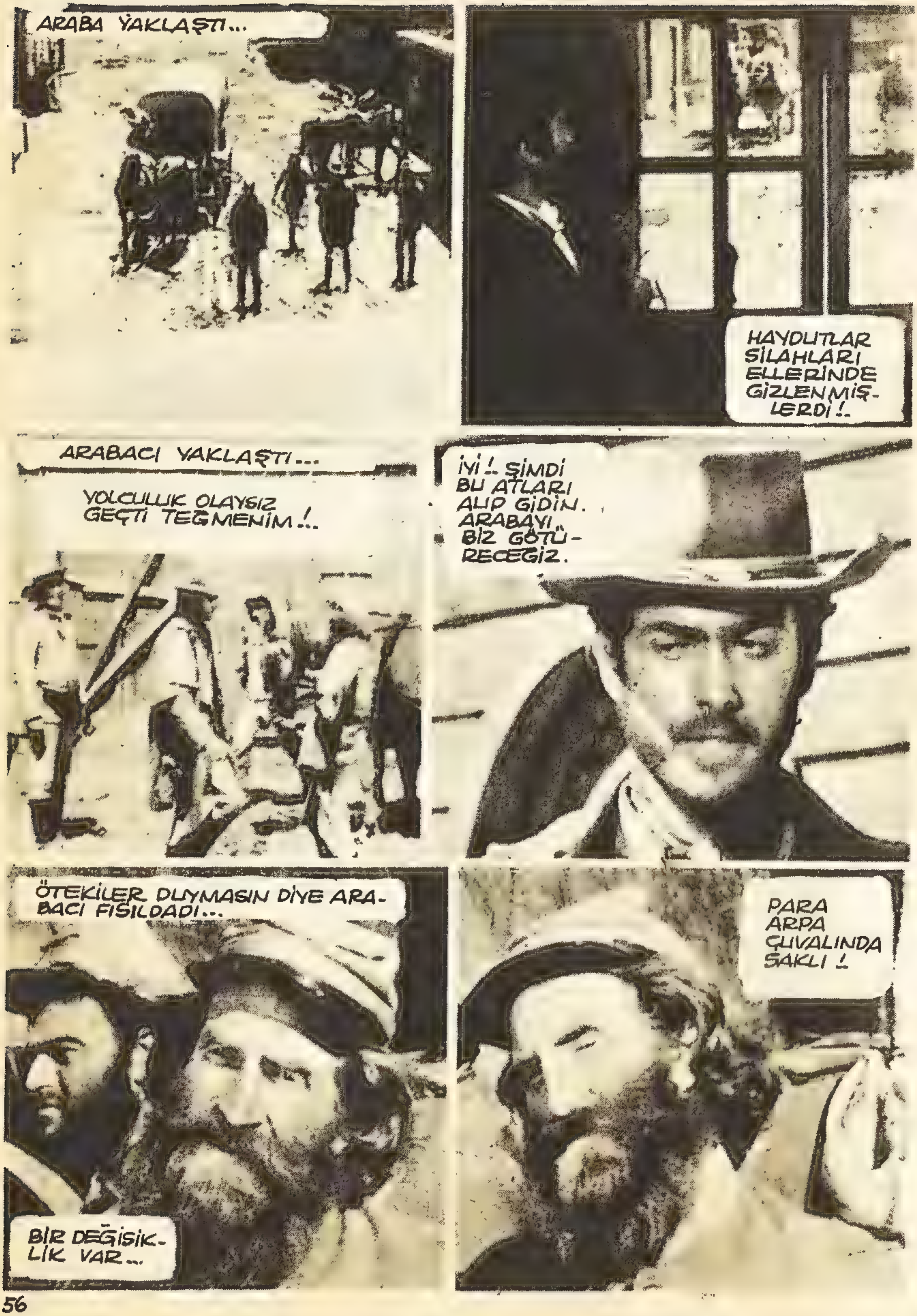

ARABA YAKLAŞTI...
HAYDUTLAR SİLAHLARI ELLERİNDE GİZLENMİŞLERDİ!..
ARABACI YAKLAŞTI...
YOLCULUK OLAYSIZ GEÇTİ TEĞMENİM!..
İYİ!.. ŞİMDİ BU ATLARI ALIP GİDİN. ARABAYI BİZ GÖTÜRECEĞİZ.
ÖTEKİLER DUYMASIN DİYE ARABACI FISILDADI...
BİR DEĞİŞİKLİK VAR...
PARA ARPA ÇUVALINDA SAKLI!

OLUR! BEN İCABINA BAKARIM.
ASKERLER ATLARA BİNİP UZAKLAŞTILAR.
HAYDUTLAR YERLERİNDEN ÇIKTIKLARINDA POLY ŞAŞIRMIŞTI...
TAMAM!.. SANDIĞI İNDİRİN!!!...
ADAMLAR YARDIMA KOŞTULAR...
AĞIR BİR TABUTU MEYHANEDEN İÇERİ GÖTÜRDÜLER...

STEVE YALNIZ KALMAYA ÇALIŞIYORDU...
ARABAYI SAKLAYALIM... GERİ GELEBİLİRLER !
DOĞRU !. İYİ FİKİR !!.
SANDİE İÇERİ GİRMEDEN ÖNCE STEVE'E ŞÜPHELİ BİR ŞEKİLDE BAKTI...
SAKIN NUMARA YAPMA STEVE !.
ONLAR GİRDİKTEN SONRA STEVE ARABAYA YAKLAŞTI...
BİR BAKIŞTA ARPA ÇUVALINI PARA DOLU OLDUĞUNU ANLADI...
MEYHANEDE HAYDUTLAR TABUTU AÇMAYA BAŞLADILAR...

KAPAK ACI-LINCA HEPSİ HAYRET İÇİNDE KALDI-LAR...
KÖR ŞEYTAN !. ALDATILDIK !!.
İKİ ASKERİ YAKALARINDAN YAKALADILAR.
KÖPEKLER! PARALAR NERDE!!
ASKER-LERDEN BİRİ KO-NUŞTU...
ARPA ÇUVALINDA OLDU-ĞUNU DUYDUM !!.
DRUG ARABANIN YANINA KOŞTU..
ÇUVALIN İÇİNDE SAMANDAN BAŞKA BİRŞEY YOKTU...
DESPE-RADONUN İŞİ! ÖDE-TECEĞİM ONA !..

ÜÇÜMÜZ GİDE-LİM. ÖTEKİLER BURDA KAL-SIN!.
DEHŞETLİ BİR TAKİP BAŞLADI...
ARADA BİR ARKASINA BAKAN STEVE KİMSEYİ GÖRMÜYORDU..
AMA DRUG CİVARI İYİ BİLİYORDU...
BURADAN GEÇME-Sİ GEREK... KES-TİRMEDEN GEL-DİK.
HAKLISIN DRUG!. İŞTE GÖRÜNDÜ!!
TUZAKTAN HABERİ OLMAYAN STEVE ATINI SÜRÜYORDU...

DRUG DİKKAT-LE NİŞAN ALDI...
BİR KURŞUNDA STEVE'NİN ATI YERE YUVAR-LANDI...
SERSEMLEYEN STEVE DOĞRUL-MAYA ÇALIŞTI..
DRUG VE ADAMLARI TEPEDEN AŞAĞI İN-DİLER...
BURALARINI CEBİMİN İÇİ GİBİ TANIRIM BEN !..
SİLÂHINI DOĞRUL-TUP KALKMASINI EMRETTİ.

BİRAZ SONRA SAN MARCOS'DA..
ARKADAŞINI GERİ GETİRDİM SANA!..
SERT BİR ÇEKİŞLE STEVE'İ YERE YUVARLADI-LAR...
KÖPEĞİ BULDUĞU-NUZ YER-DE NEDEN VURMADI-NIZ ?!..
GEBERTMEDEN ÖNCE BİRAZ EĞLENELİM DEDİK !!.
STEVE'İ MEYDANIN ORTASINA GETİR-DİLER...

DRUG SEYRETMEK İÇİN YERLEŞTİ, İKİ ASKERİ DE GETİRDİLER...
HADİ DEFOLUN! SERBESTSİNİZ!.
ASKERLER ŞÜPHELENMEDEN YÜRÜRKEN BİR YAYLIM ATEŞ İKİSİNİ DE TEMİZLEDİ...
SİLÂH SESLERİ SAMIN KULAĞINA KADAR GELMİŞTİ!!.
NE OLUYOR? STEVE, NERDESİN?!.
GELME SAM! DİKKAT!!.
AMA İHTİYAR YAKLAŞMAKTAYDI.
SEN EVE GİT AMCA!!.
KÖR ADAM ELİNDEKİ TABANCAYI SESLERİN TARAFINA ÇEVİRDİ....

HAYDUTLAR KÖR ADAMLA FECİ BİR SAKLAMBAÇ OYU-NUNA BAŞLADILAR...
BURADAYIZ BABALIK !. HADİ ATEŞ ET BAKALIM... HA HA HA !!!.
YANILDIN !. ORDA DEĞİL BURDAYIZ !!.
HAYDUTLARDAN BİRİ İHTİYARA YAKLAŞIP HOROZU KUR-DU...
AMA YAŞLI ADAMIN REFLEKSLERİ ÇOK KUVVETLİYDİ...
DRUG TEREDDÜT ETMEDEN SİLÂ-HINI İHTİYARA BOŞALTIVERDİ...

POLY BİR DEH-
ŞET ÇIĞLIĞI
ATTI..
HAYIR!..ÖLDÜR-
MEYİN !!..
SAM ÇAMURLARA
UZANIP KALMIŞTI
BİLE...
SIRA STEVE'İNDİ...DRUG
YAKLAŞTIĞI SIRADA SAN-
DİE ÖNÜNE
GEÇTİ..
ONUN
İŞİNİ
BANA
BIRAK!..
BENİMLE ALAY
ETMENİN CEZA-
SINI ELİMLE VE-
RECEĞİM!..
GÖZÜNÜ KIRPMA-
DAN TABANCASINI
STEVE'E BOŞALT-
TI...

HADİ ŞİMDİ GİDELİM !..
DRUG ADAMLARINA İŞARET ETTİ...
İKİ CESEDİ ÇAMURDA BIRAKAN HAYDUTLAR UZAKLAŞTILAR...
SANDIE'NİN ATTIĞI KURŞUNLAR STEVE'E DEĞMEMİŞTİ BİLE... SEVDİĞİ ADAMI ÖLDÜREMEK İSTEMEMİŞTİ..
ATI ALIP GİTMEM GEREKİYOR !..
KAL BURDA STEVE... BU HAYATIN SONU YOK !..
KAYBEDECEK VAKTİM YOK. ONLARI OWERTOWN-DA YAKALARIM !..

Devamı var...

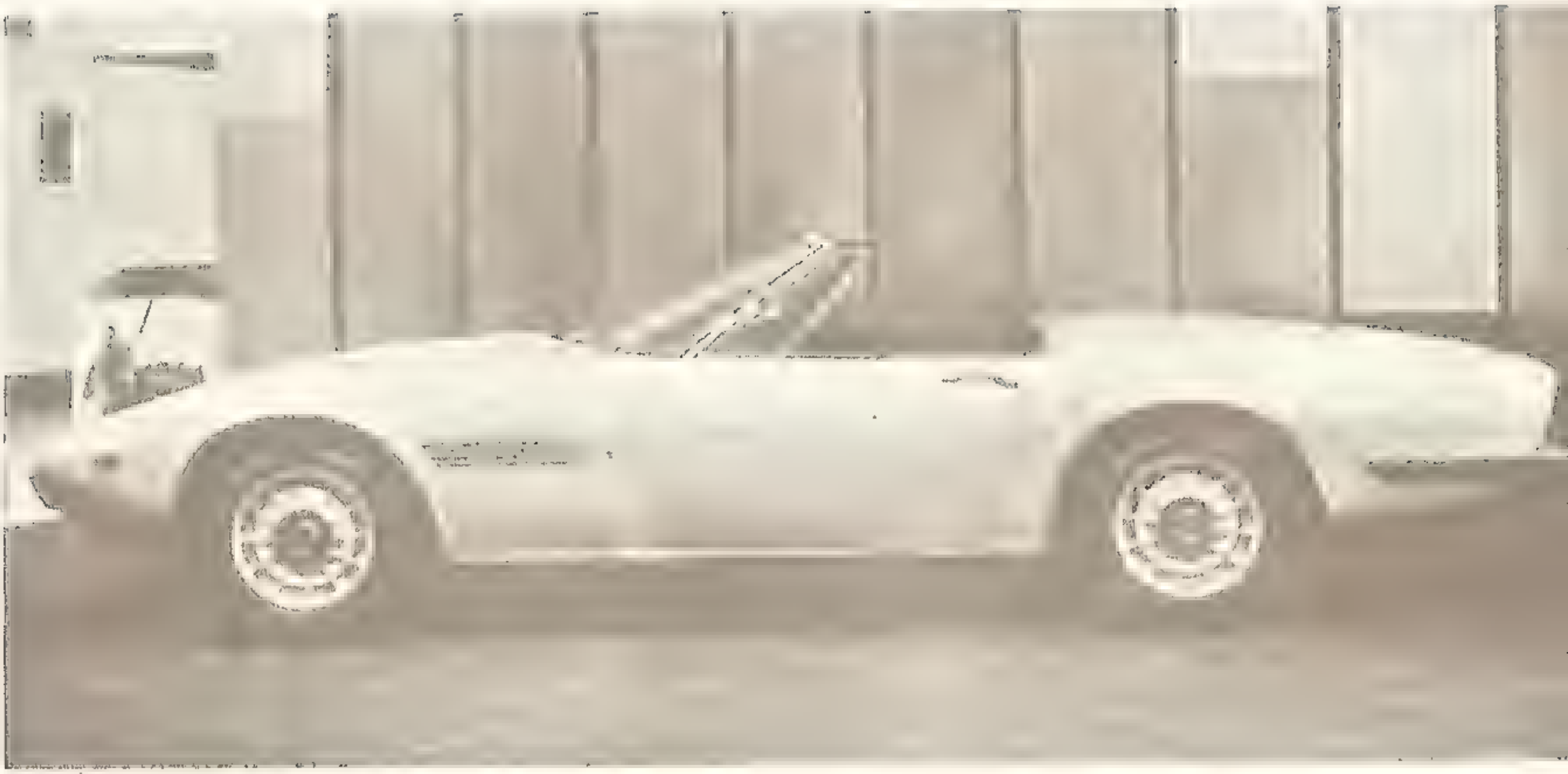

MASERATİ "GHİBLİ" SPYDER

Ünlü İtalyan firması MASERATİnin GHİBLİ SPYD. tipi bu arabasının zarif karoseri GHİA tarafından çizilmiş ve ayni firma tarafından imal edilmiştir. Bir otomobilde düşünülebilecek her türlü konfora sahip olan GHİBLİ ayni zamanda büyük bir sportif güç taşımaktadır. Çift kanallı 4 karbüratörüyle V8 tipi MASERATİ motoru arabaya saatte 275 km sürat sağlamaktadır. GHİBLİ 0 dan 100 km.lik hıza 5.3 saniyede ulaşabilecek çabukluktadır. Bu şık spor arabanın fiatı 13.800 dolardır.

OFSET BASIMEVİ — 21 35 84

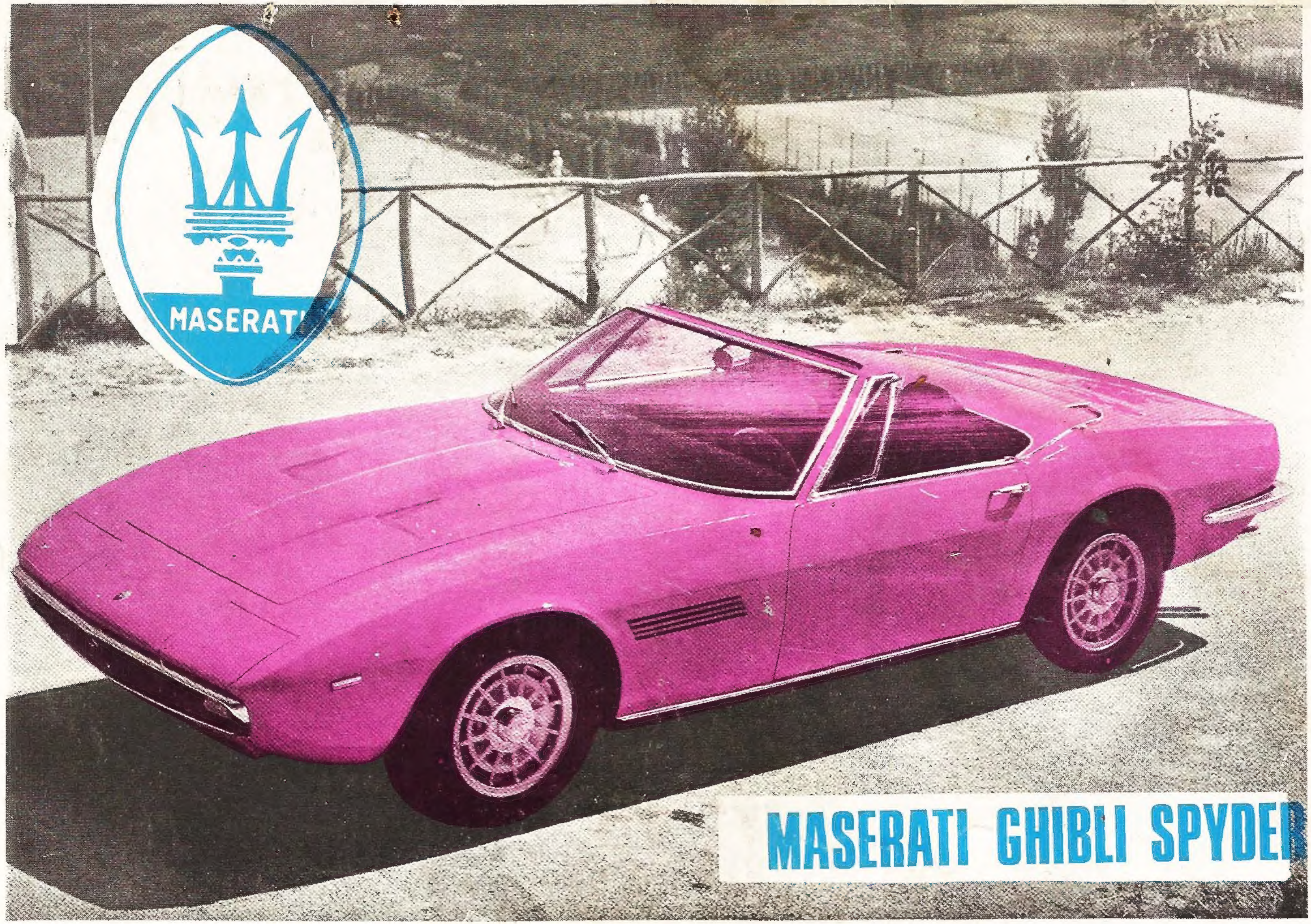
MASERATI
MASERATI GHIBLI SPYDER

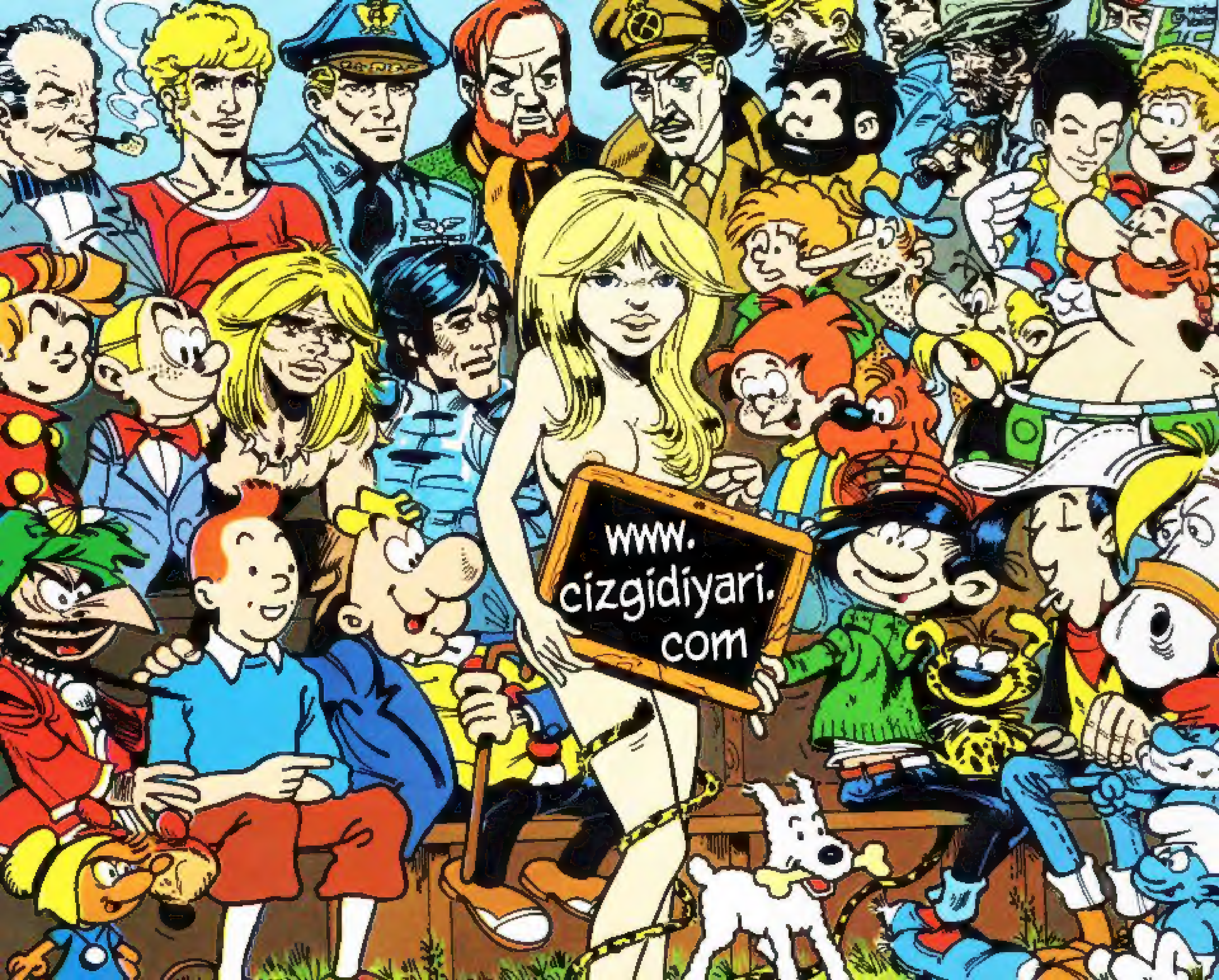
www.
cizgidiyari.
com

SiZiN KAHRAMANINIZ HANGiSi?

- TEX
- WEST
- MİSTER NO
- KEN PARKER
- ZAGOR
- JUDAS
- KAPTAN SWiNG
- KİT TAYLOR